Digital Receipt

This receipt acknowledges that Turnitin received your paper. Below you will find the receipt information regarding your submission.

The first page of your submissions is displayed below.

Submission author:	Nita Putri Sephia
Assignment title:	Quick Submit
Submission title:	Gambaran Sel Epitel Pemakai Bodylotion Mahasiswa DII TLM...
File name:	TURNIT_12_NITA_-_Fadya_MegaC.pdf
File size:	716.22K
Page count:	41
Word count:	6,405
Character count:	47,304
Submission date:	12-Sep-2024 01:04PM (UTC+0430)
Submission ID:	2451834707

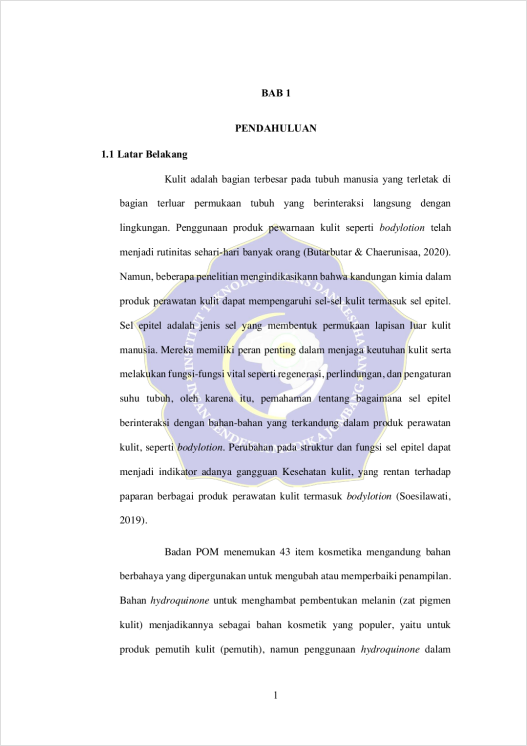

BAB 1

PENDAHULUAN

1.1 Latar Belakang

Kulit adalah bagian terbesar pada tubuh manusia yang terletak di bagian terluar permukaan tubuh yang berinteraksi langsung dengan lingkungan. Penggunaan produk pewarnaan kulit seperti *bodylotion* telah menjadi rutinitas sehari-hari banyak orang (Butarbutar & Chaerunisaa, 2020). Namun, beberapa penelitian mengindikasikann bahwa kandungan kimia dalam produk perawatan kulit dapat mempengaruhi sel-sel kulit termasuk sel epitel. Sel epitel adalah jenis sel yang membentuk permukaan lapisan luar kulit manusia. Mereka memiliki peran penting dalam menjaga keutuhan kulit serta melakukan fungsi-fungsi vital seperti regenerasi, perlindungan, dan pengaturan suhu tubuh, oleh karena itu, pemahaman tentang bagaimana sel epitel berinteraksi dengan bahan-bahan yang terkandung dalam produk perawatan kulit, seperti *bodylotion*. Perubahan pada struktur dan fungsi sel epitel dapat menjadi indikator adanya gangguan Kesehatan kulit, yang rentan terhadap paparan berbagai produk perawatan kulit termasuk *bodylotion* (Soesilawati, 2019).

Badan POM menemukan 43 item kosmetika mengandung bahan berbahaya yang dipergunakan untuk mengubah atau memperbaiki penampilan. Bahan *hydroquinone* untuk menghambat pembentukan melanin (zat pigmen kulit) menjadikannya sebagai bahan kosmetik yang populer, yaitu untuk produk pemutih kulit (pemutih), namun penggunaan *hydroquinone* dalam

1

Copyright 2024 Turnitin. All rights reserved.