Digital Receipt

This receipt acknowledges that Turnitin received your paper. Below you will find the receipt information regarding your submission.

The first page of your submissions is displayed below.

Submission author:	Sintia Mayumi Dewi
Assignment title:	(Sintia)MANAJEMEN PENANGGULANGAN PASIEN TENGGELAM
Submission title:	MANAJEMEN PENANGGULANGAN PASIEN TENGGELAM
File name:	BAB_1-6_SINTIA_MAYUMI_DEWI.docx
File size:	132.19K
Page count:	31
Word count:	5,298
Character count:	34,442
Submission date:	25-Sep-2021 02:39PM (UTC+0700)
Submission ID:	1657106653

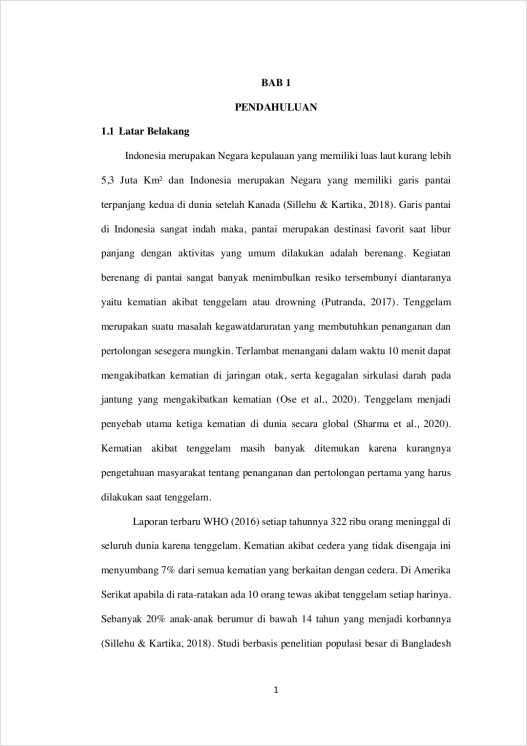

BAB 1

PENDAHULUAN

1.1 Latar Belakang

Indonesia merupakan Negara kepulauan yang memiliki luas laut kurang lebih 5,3 Juta Km² dan Indonesia merupakan Negara yang memiliki garis pantai terpanjang kedua di dunia setelah Kanada (Sillehu & Kartika, 2018). Garis pantai di Indonesia sangat indah maka, pantai merupakan destinasi favorit saat libur panjang dengan aktivitas yang umum dilakukan adalah berenang. Kegiatan berenang di pantai sangat banyak menimbulkan resiko tersembunyi diantaranya yaitu kematian akibat tenggelam atau drowning (Putranda, 2017). Tenggelam merupakan suatu masalah kegawatdaruratan yang membutuhkan penanganan dan pertolongan sesegera mungkin. Terlambat menangani dalam waktu 10 menit dapat mengakibatkan kematian di jaringan otak, serta kegagalan sirkulasi darah pada jantung yang mengakibatkan kematian (Ose et al., 2020). Tenggelam menjadi penyebab utama ketiga kematian di dunia secara global (Sharma et al., 2020). Kematian akibat tenggelam masih banyak ditemukan karena kurangnya pengetahuan masyarakat tentang penanganan dan pertolongan pertama yang harus dilakukan saat tenggelam.

Laporan terbaru WHO (2016) setiap tahunnya 322 ribu orang meninggal di seluruh dunia karena tenggelam. Kematian akibat cedera yang tidak disengaja ini menyumbang 7% dari semua kematian yang berkaitan dengan cedera. Di Amerika Serikat apabila di rata-ratakan ada 10 orang tewas akibat tenggelam setiap harinya. Sebanyak 20% anak-anak berumur di bawah 14 tahun yang menjadi korbannya (Sillehu & Kartika, 2018). Studi berbasis penelitian populasi besar di Bangladesh

1

Copyright 2021 Turnitin. All rights reserved.